



**Université PARIS V  
Faculté Necker Enfants Malades**

# **Formation aux premiers secours**



**SAMU de PARIS  
Centre d'Enseignement des Soins d'Urgence 75**



**S'ÉTOUFFE** ⇒ 5 Claques dans le dos et méthode de Heimlich

**SAIGNE** ⇒ *Compression directe ou point de compression*

**AU SECOURS**

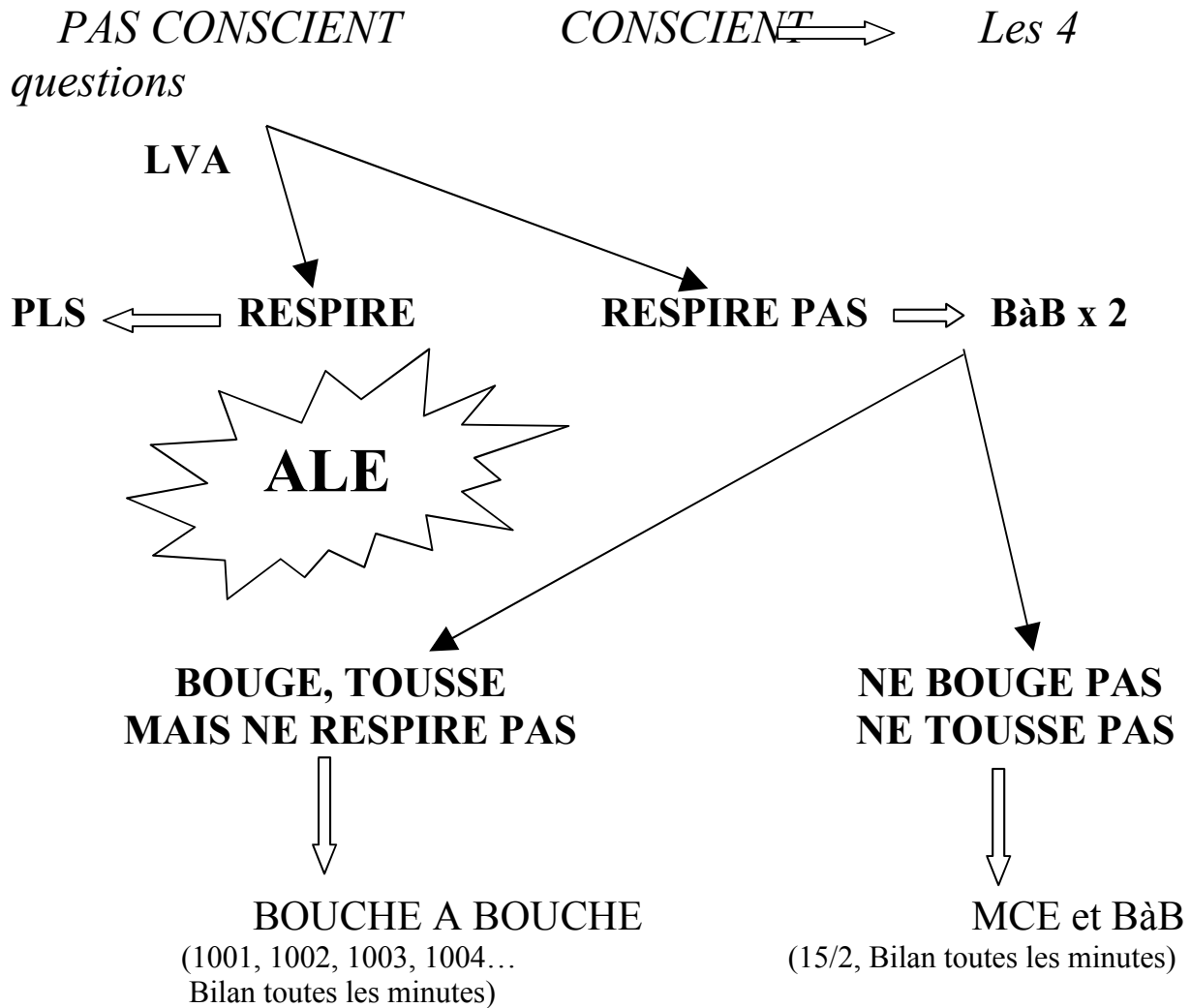

# Protéger

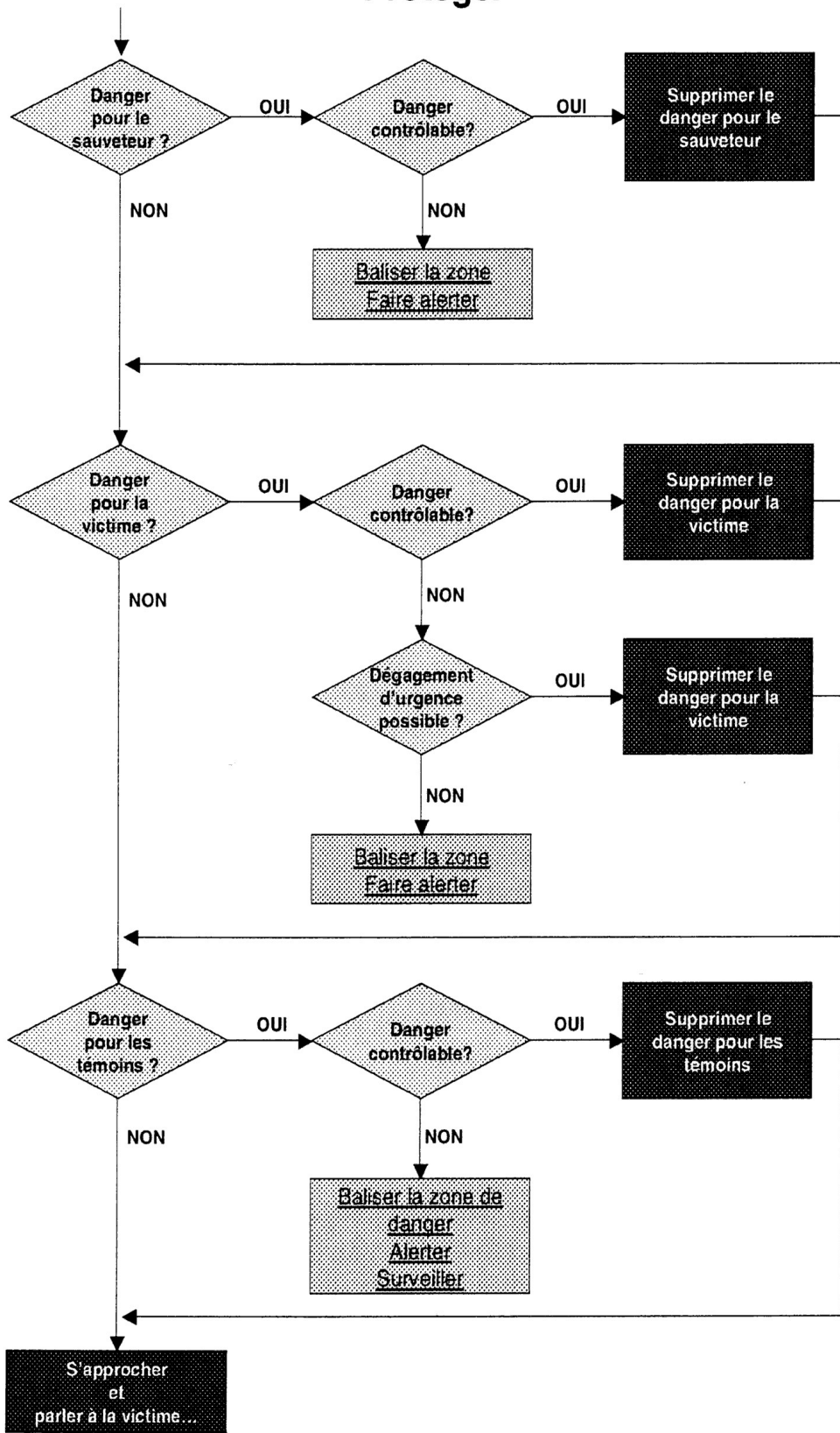

# L'ALERTE

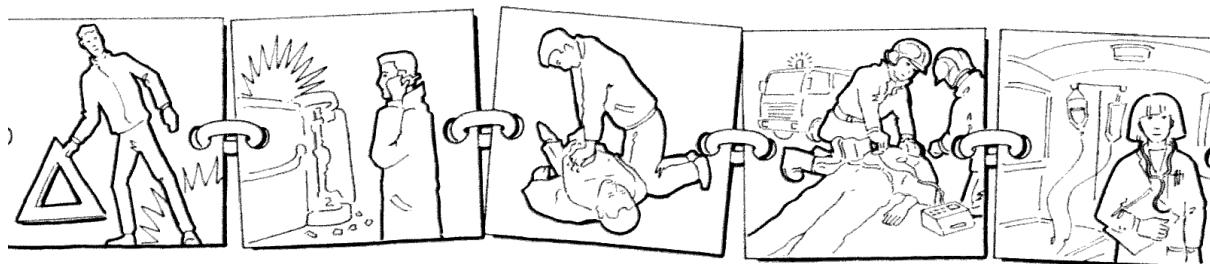

**La chaîne de secours ne peut fonctionner sans son premier maillon, le témoin qui protège et qui donne l'alerte.**

## **1. Décider d'alerter les secours**

Dès que possible, mais après évaluation rapide et succincte de la situation et des risques.

## **2. Se munir d'un moyen de communication**

## **3. Choisir un service de secours adapté**

- Le 15 = SAMU, pour tout problème urgent de santé.
- Le 18 = SAPEURS POMPIERS, pour tout problème de secours.
- Le 17 = POLICE ou GENDARMERIE, pour tout problème de sécurité ou d'ordre public.

## **4. Transmettre les informations**

- Numéro de téléphone d'où on appelle.
- Nature du problème : maladie ou accident.
- Risques éventuels persistants : incendie, explosion, effondrement, produits chimiques....
- Localisation très précise de l'événement.
- Nombre de personnes concernées.
- Appréciation de la gravité de l'état de chaque victime.
- Premiers gestes effectués.

## **5. Vous raccrochez sur ordre du service d'urgence.**

# La victime s'étouffe



Déboucher les voies aériennes

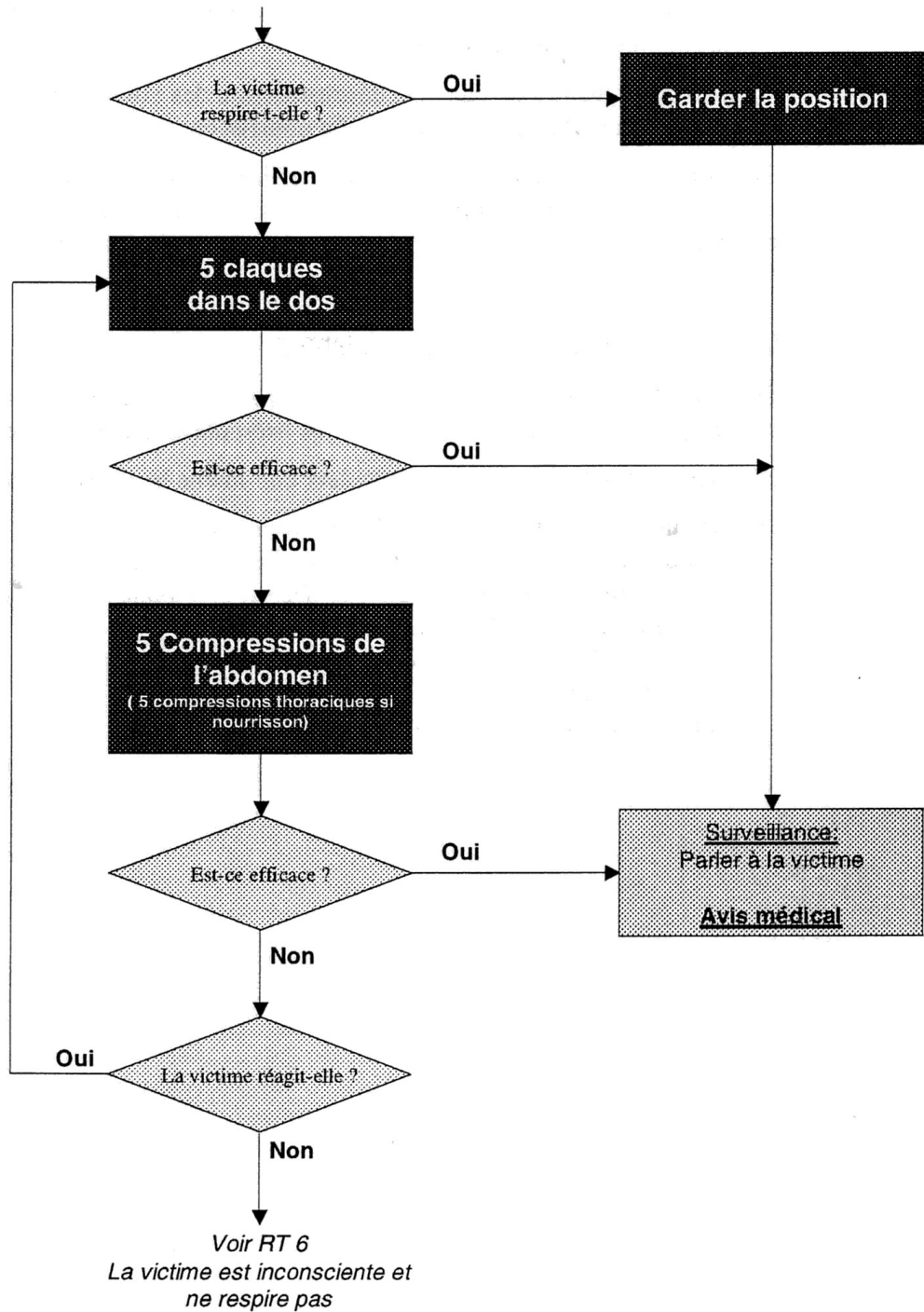

**La victime saigne abondamment.**  
(l'hémorragie)



**Arrêter le saignement**

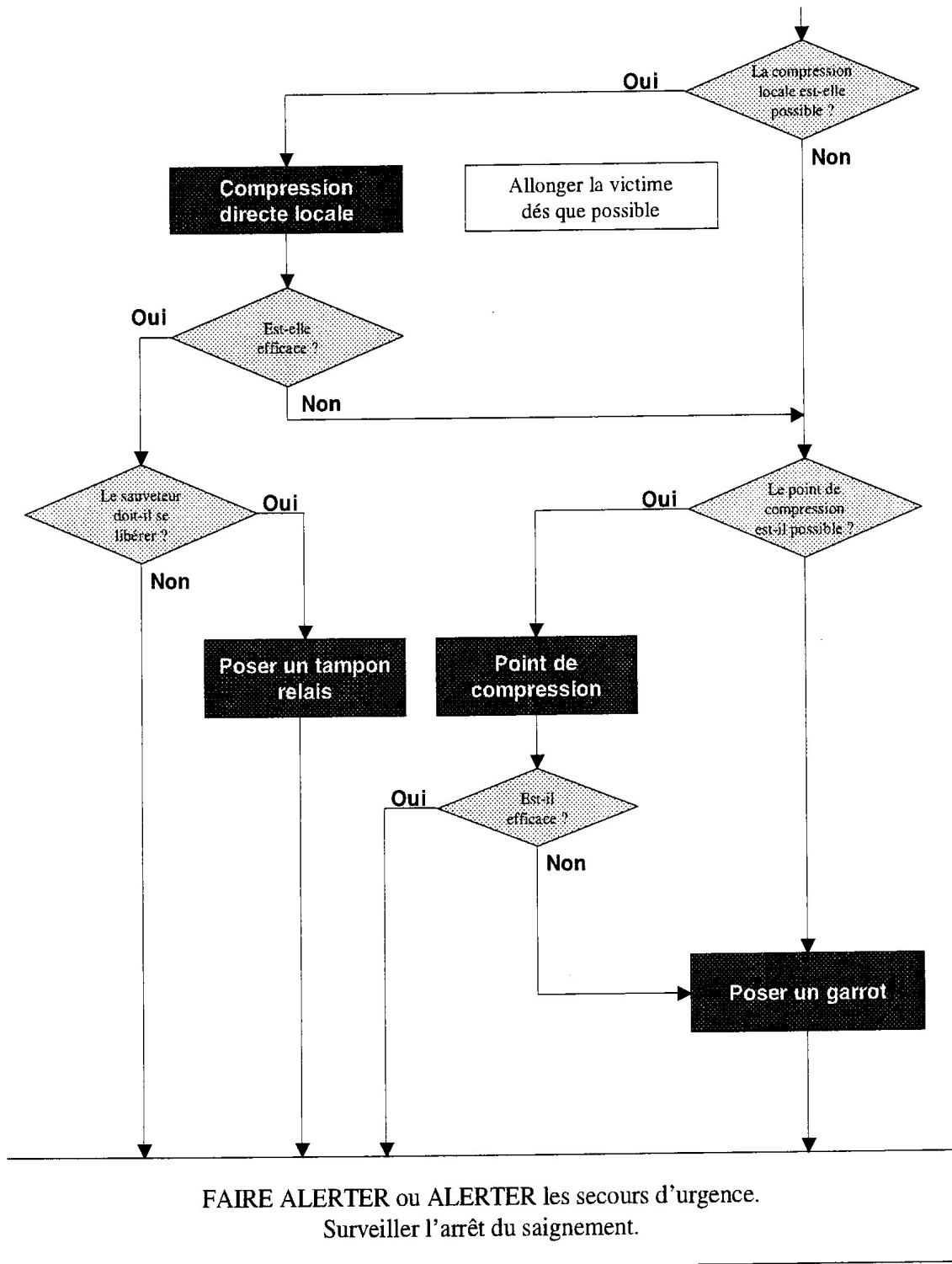

**La victime est inconsciente.**

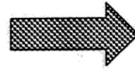

Libérer ses voies aériennes pour lui permettre de respirer

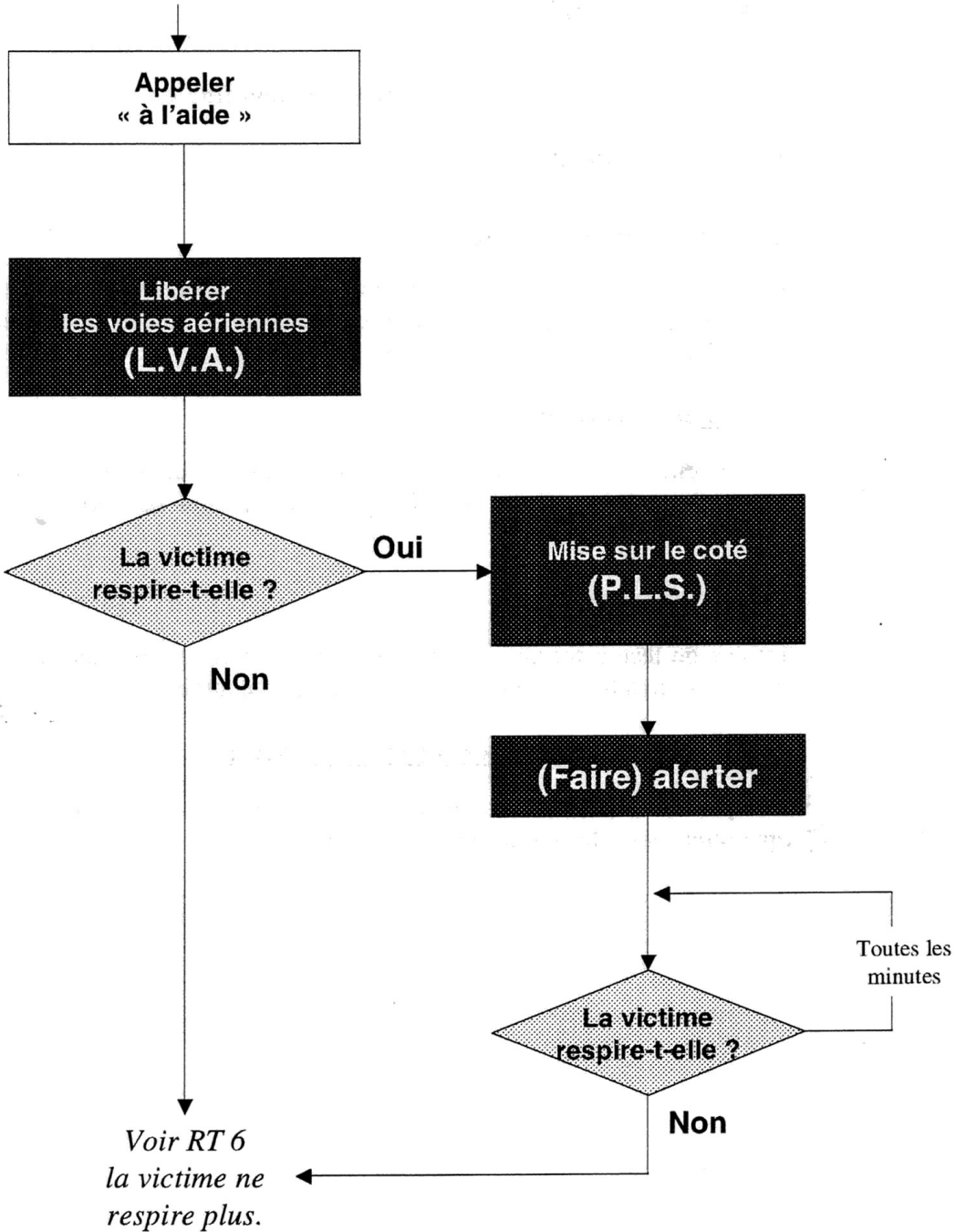

**La victime inconsciente  
ne respire plus**  
(Des témoins sont présents)



Maintenir la victime  
en vie, pratiquer la  
RCP

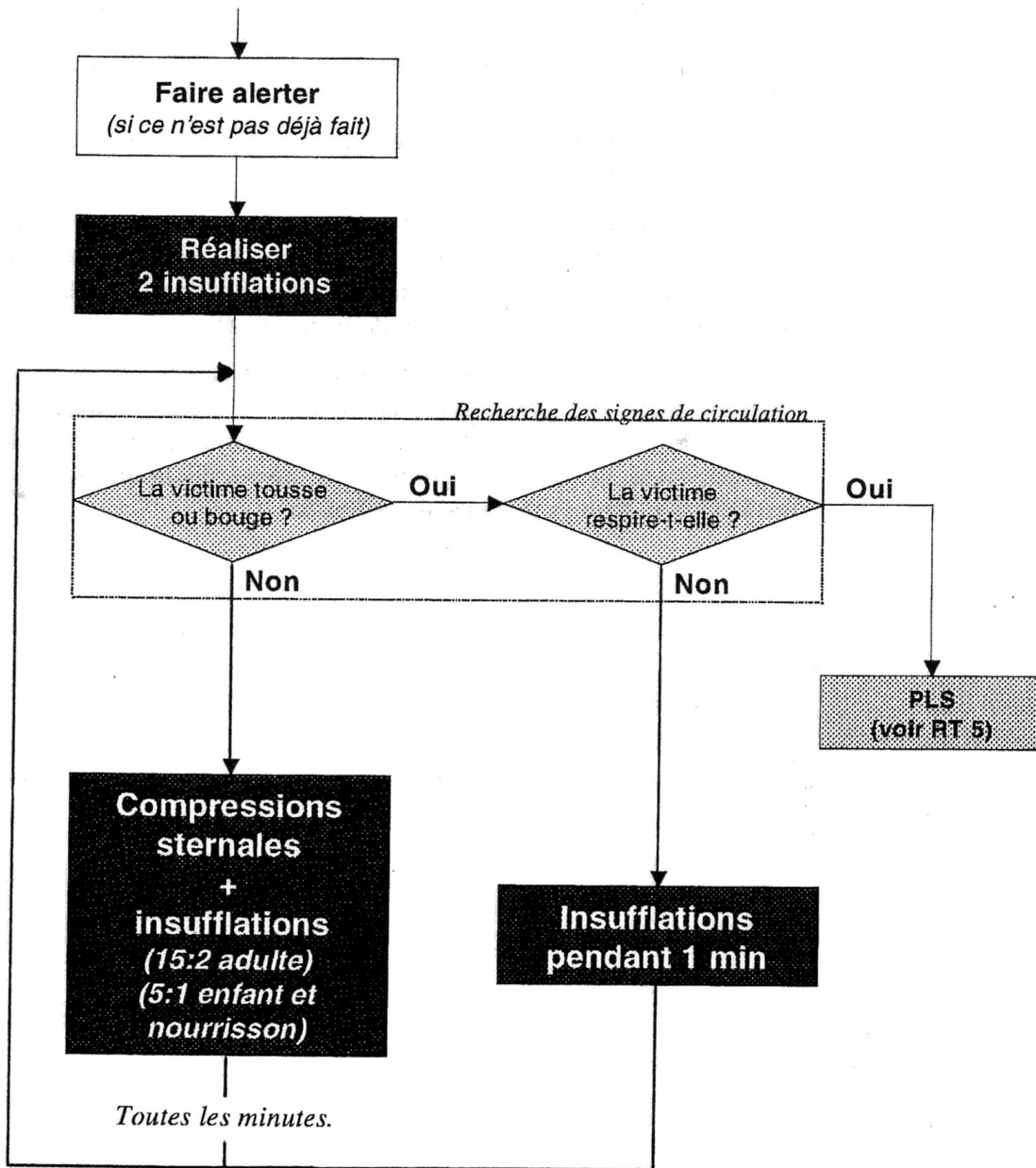



La victime se plaint d'un malaise



Informer et éviter l'aggravation

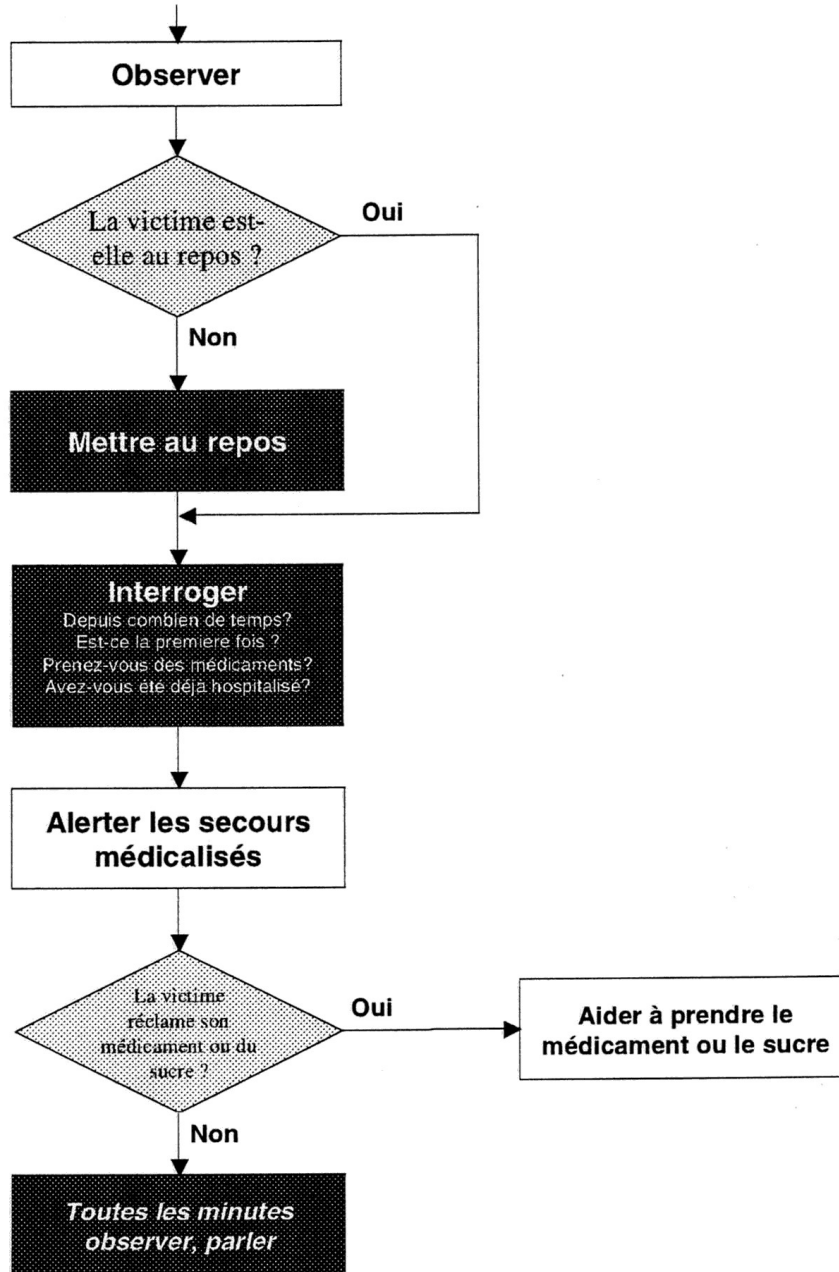

La victime se plaint après un traumatisme...



Éviter une aggravation

